



κρήτη

Ημεγάρη συνάντηση

3^η ΠΑΓΚΡΗΤΙΑ ΕΚΘΕΣΗ

ΓΙΑ ΤΟ ΚΟΙΝΟ ΚΑΙ ΤΟΥΣ ΕΠΑΓΓΕΛΜΑΤΙΕΣ

Προϊόντα • Τουρισμός • Γεύσεις • Υπηρεσίες

ΜΕ ΤΗ ΣΥΝΔΙΟΡΓΑΝΩΣΗ ΤΗΣ ΠΕΡΙΦΕΡΕΙΑΣ ΚΡΗΤΗΣ

1 έως **4** Μαΐου 2015

ΣΤΑΔΙΟ ΕΙΡΗΝΗΣ ΚΑΙ ΦΙΛΙΑΣ - ΣΕΦ ΝΕΟ ΦΑΛΗΡΟ



Δηλώστε συμμετοχή

στο **2810 213.318**

Θα τηρηθεί σειρά προτεραιότητας



Οργάνωση: Επικοινωνίες Κρήτης Ε.Π.Ε.

Site Έκθεσης: www.pagritiaekthesi.gr • www.promexpo.gr

Φωτογραφίες από την πρώτη και τη δεύτερη διοργάνωση της έκθεσης "ΚΡΗΤΗ: Η Μεγάλη Συνάντηση"



Οι δύο προηγούμενες διοργανώσεις τελούσαν υπό την αιγίδα του Υπουργείου Ανάπτυξης & Ανταγωνιστικότητα, Υποδομών, Μεταφορών και Δικτύων, του Υπουργείου Τουρισμού, του Υπουργείου Αγροτικής Ανάπτυξης & Τροφίμων και του Υπουργείου Ναυτιλίας & Αιγαίου, του ΕΟΤ, των Επιμελητηρίων Ηρακλείου, Χανίων, Ρεθύμνης και Λασιθίου, της Κεντρικής Ένωσης Επιμελητηρίων Ελλάδος, του Παγκόσμιου Συμβουλίου Κρητών, της Πανελληνίας Ομοσπονδίας Κρητικών Πολιτιστικών Σωματείων, της Παγκρήτιας Ένωσης, του Σ.Ε.Λ.Ε.ΤΡΟ.Π.Ε, της Παγκρήτιας Δημοσιογραφικής Ένωσης, της Φοιτητικής Ένωσης Κρητών Αττικής, του Οργανισμού Λιμένος Ηρακλείου, του Οργανισμού Προώθησης Εξαγωγών, του Συνδέσμου Εξαγωγέων Κρήτης, του Συνδέσμου Ελλήνων Εισαγωγέων Τροφίμων-Ποτών Εξωτερικού, της Εθνικής Συνομοσπονδίας Ελληνικού Εμπορίου, του Συνδέσμου Ελαιοκομικών Δήμων Κρήτης, των Δήμων Ηρακλείου, Χανίων, Ρεθύμνης, Αγίου Νικολάου, Ιεράπετρας, Φαιστού, Μινώα Πεδιάδας, Αποκώρων, Σπείας, Βιάννου, Αμαρίου, Μαλεβιζίου, Πλατανιά, Γόρτυνας, Σφακίων, Μυλοποτάμου, Αγ. Βασιλείου, του δικτύου Κρητικού Ελαιολάδου, της Παγκρητικής Ομοσπονδίας Ευρώπης, του Εθνικού Επιμελητηριακού Δικτύου Ελληνίδων Γυναικών Επιχειρηματιών (Ε.Ε.Δ.Ε.Γ.Ε.), του Συνδέσμου Επιχειρηματιών Γυναικών Ελλάδος, των διμερών Επιμελητηρίων: Αραβοελληνικού, Ελληνοβραζιλιανού Εμπορικού & Βιομηχανικού Επιμελητηρίου, Ελληνογαλλικού, Ελληνογερμανικού, Ελληνοϊταλικού Επιμελητηρίου Αθήνας, του Ελληνο Ολλανδικού Εμπορικού & Βιομηχανικού Συνδέσμου, Ελληνοκαναδικού, Ελληνοκινεζικού, Ελληνορωσικού, Ελληνοτουρκικού, του Ελληνοβουλγαρικού Εμπορικού & Βιομηχανικού Επιμελητηρίου και της Ελληνοσερβικής Εμπορικής και Βιομηχανικής Ένωσης.



Τα εγκαίνια των δύο προηγούμενων διοργανώσεων έγιναν με κάθε επισιμότητα, παρευρέθησαν Υπουργοί, Βουλευτές, ο Περιφερειάρχης Κρήτης, Δήμαρχοι, Πρόεδροι Επιμελητηρίων, εκπρόσωποι των Κρητικών Σωματείων της Αττικής και άλλοι επίσημοι καθώς και πλήθος επισκεπτών.

Φίλες και φίλοι,

Είμαστε στην ευχάριστη θέση να σας ανακοινώσουμε ότι οργανώνουμε την **3η Παγκρήτια έκθεση: “ΚΡΗΤΗ: Η Μεγάλη Συνάντηση”** που θα πραγματοποιηθεί από **1 έως 4 Μαΐου 2015** στο **ΣΤΑΔΙΟ ΕΙΡΗΝΗΣ ΚΑΙ ΦΙΛΙΑΣ (ΣΕΦ), στο Νέο Φάληρο, στην Αθήνα.**

Συνδιοργανωτής σε αυτή τη μεγάλη διοργάνωση είναι η Περιφέρεια Κρήτης.



crete
κρήτη

LAND OF VALUES
ΓΕΝΕΤΕΙΡΑ ΑΞΙΩΝ

Η έκθεση αυτή, έρχεται σε συνέχεια των δυο διοργανώσεων, της 1ης Παγκρήτιας έκθεσης “ΚΡΗΤΗ: Η Μεγάλη Συνάντηση” που έγινε στο στάδιο ΤΑΕ KWON DO στις 24 - 27 Μαΐου 2013 και της 2ης που έγινε στο ΤΕΧΝΟΠΟΛΙΣ του Δήμου Αθηναίων στις 28 - 31 Μαρτίου 2014.

Πολλές χιλιάδες πολιτών επισκέφτηκαν τις δύο αυτές διοργανώσεις στέφοντας τις με εξαιρετική επιτυχία.

Μέσα από το ετήσιο ραντεβού μας με το κοινό της πρωτεύουσας στοχεύουμε στο:

- Να τοποθετηθούν τα κρητικά προϊόντα σε περισσότερα σημεία πώλησης στην Ελλάδα & στο εξωτερικό,
- Να έρθουν σε επαφή οι Κρήτες παραγωγοί και μεταποιητές με τα δίκτυα διανομής που βρίσκονται εγκατεστημένα στην περιοχή της Αττικής, συνάπτοντας νέες συνεργασίες που θα δώσουν ώθηση στην τοπική οικονομία και παραγωγή,
- Να γνωρίσουν και να αγαπήσουν οι καταναλωτές της Αττικής τα κρητικά προϊόντα και να αναδειχθεί η δυναμική τους,
- Να προωθηθεί το σύγχρονο πρόσωπο του νησιού, γνωστοποιώντας στους χιλιάδες επισκέπτες της έκθεσης, τις εξαιρετικές ξενοδοχειακές και τουριστικές υποδομές που διαθέτει και να ενισχυθεί ως ιδανικός τουριστικός προορισμός 12 μήνες το χρόνο.

Ο χώρος που επιλέξαμε για την 3η διοργάνωση είναι το Στάδιο Ειρήνης & Φιλίας που εξυπηρετείται από όλα τα συγκοινωνιακά μέσα ενώ παρέχει δωρεάν πάρκινγκ στους επισκέπτες.

Η έκθεση θα είναι μικτή, κοινού και εμπορική και θα καλύπτει έκταση αρκετών χιλιάδων τετραγωνικών μέτρων. Το παρών θα δώσουν επιχειρήσεις που δραστηριοποιούνται σε όλους τους τομείς της παραγωγικής διαδικασίας, μονάδες παραγωγής και μεταποίησης αγροτικών και κτηνοτροφικών προϊόντων, συνεταιριστικές οργανώσεις, δημόσιοι και ιδιωτικοί φορείς, εταιρείες από τον ευρύτερο τομέα του τουρισμού, επιχειρήσεις που ασχολούνται με τη βιομηχανική παραγωγή, καθώς και δήμοι που με τη συμμετοχή τους θα αναδείξουν τα πλεονεκτήματα και την επιχειρηματική δραστηριότητα που αναπτύσσεται στην περιοχή τους.

Το μεγάλο αυτό εμπορικό γεγονός θα πλαισιώνεται από παράλληλες εκδηλώσεις που θα αναδύουν το άρωμα και την παράδοση της Κρήτης και θα φωτίσουν τις εξαιρετικές της πτυχές στον πολιτισμό και τη γαστρονομία.

Για την επιτυχία αυτών των εκδηλώσεων πολύτιμη είναι η στήριξη που παρέχουν τα Κρητικά Πολιτιστικά Σωματεία και εξέχουσες προσωπικότητες που με την γνώση τους, την αγάπη τους και το πάθος τους για την Κρήτη εμπλουτίζουν την όλη διοργάνωση.

Για τρίτη συνεχή χρονιά θα αναδείξουμε όλη τη δύναμη των Κρητών επιχειρηματιών και θα εκπέμψουμε το μήνυμα σε όλη την Ελλάδα, ότι στην Κρήτη εργαζόμαστε με πάθος για να συνδιαμορφώσουμε ένα πιο ευοίωνο μέλλον για το τόπο μας.

Σας καλούμε λοιπόν, να συμμετέχετε σε αυτό το κορυφαίο γεγονός, να ανακαλύψετε νέες ευκαιρίες και να δώσετε την προοπτική που αξίζει στη δική σας δραστηριότητα.

Στην Κρήτη όλα είναι δυνατά!

Με εκτίμηση
Ο Διοργανωτής
Νεκτάριος Σερμάκης
& Συνεργάτες

▶ ΕΠΙΣΚΕΠΤΕΣ

Οι χιλιάδες επισκέπτες της έκθεσης, σύμφωνα με την εμπειρία που έχουμε από τις προηγούμενες διοργανώσεις, χωρίζονται σε δυο κύριες κατηγορίες:

- Τους **Επισκέπτες Κοινού**, οι οποίοι είναι απλοί καταναλωτές, που εμπιστεύονται τη φημισμένη σε όλο τον κόσμο κρητική διατροφή και επιθυμούν να προμηθευτούν τα κρητικά προϊόντα αλλά και να γίνουν κοινωνοί των πολιτιστικών και καλλιτεχνικών εκδηλώσεων.
- Τους **Εμπορικούς Επισκέπτες**, οι οποίοι είναι επιχειρηματίες, στελέχη μικρότερων ή μεγαλύτερων επιχειρήσεων που επισκέπτονται την έκθεση με στόχο να συνάψουν σχέσεις συνεργασίας με παραγωγούς και μεταποιητές. Ενδεικτικά αναφέρουμε τις παρακάτω κατηγορίες επισκεπτών των 2 προηγούμενων διοργανώσεων: Super markets, Mini markets, Παντοπωλεία, Εστιατόρια, Ταβέρνες, Μεζεδοπωλεία, Εταιρείες Διανομών, Εταιρείες Εμφιάλωσης & Συσκευασίας, Εταιρείες Διακίνησης, Μεταφοράς Εμπορευμάτων, Εταιρείες Logistics, Κάβες, Ξενοδοχεία, Πρακτορεία Ταξιδίων, Τουριστικοί Πράκτορες (Ελλάδα & εξωτερικό), Πάροχοι Καινοτόμων Προϊόντων, Λιανικό Εμπόριο Καλλυντικών και Προϊόντων Υγείας, Εταιρείες που δραστηριοποιούνται στην Πώληση Βιολογικών Προϊόντων και στους Εναλλακτικούς Τρόπους Υγείας, Κρητικά Σωματεία, Σύλλογοι κτλ.

▶ ΤΙΜΗ ΕΙΣΟΔΟΥ 3 €

(Συμπεριλαμβάνεται ο Φ.Π.Α)

Για παιδιά έως 12 ετών η είσοδος είναι ελεύθερη.

▶ ΩΡΕΣ ΛΕΙΤΟΥΡΓΙΑΣ ΕΚΘΕΣΗΣ

Η έκθεση θα λειτουργεί **Παρασκευή έως Κυριακή** από τις **11:00** έως τις **21:00** και την **Δευτέρα** από **11:00** έως τις **19:00**.

▶ ΕΝΕΡΓΕΙΕΣ ΠΡΟΒΟΛΗΣ

Μετά από ενδελεχή μελέτη, έχουμε εξασφαλίσει ένα ποικίλο επικοινωνιακό και διαφημιστικό πρόγραμμα για την προβολή της έκθεσης. Σας αναφέρουμε κάποιες από αυτές τις δράσεις:

- Προβολή της Έκθεσης μέσα από τα χορηγικά προγράμματα επικοινωνίας με ραδιοφωνικά, τηλεοπτικά μηνύματα, αναρτήσεις και δημοσιεύσεις στα ηλεκτρονικά portals και στις εφημερίδες.
- Διαφημιστικά σποτ σε δεκάδες ραδιοφωνικούς σταθμούς σε όλη την Κρήτη.
- Τηλεοπτικά σποτ τα οποία θα προβάλλονται στην Κρήτη και στην υπόλοιπη Ελλάδα.
- Δελτία Τύπου και newsletters που θα αποστέλλονται σε τακτά διαστήματα σε στοχευμένη βάση 50.000 επαγγελματιών σε Ελλάδα και εξωτερικό.
- Δελτία τύπου που θα λαμβάνουν 500 δημοσιογράφοι προκειμένου να ενημερώνουν το κοινό.
- Προβολή - διανομή φυλλαδίων στους σταθμούς του metro.
- Αποστολή χιλιάδων προσκλήσεων.
- Διανομή έντυπου υλικού.
- Προβολή του site της έκθεσης, το οποίο θα ενημερώνεται συνεχώς για τις νέες συμμετοχές.
- Δημιουργία σελίδων σε site κοινωνικής δικτύωσης όπως το facebook και εφαρμογές στο YouTube.
- Προβολή του γεγονότος μέσα από τις ιστοσελίδες Δήμων, Περιφερειών, Επιμελητηρίων, ραδιοφωνικών και τηλεοπτικών σταθμών, ενημερωτικών sites, αλλά και με διαρκείς αναρτήσεις του γεγονότος σε σελίδες κοινωνικής δικτύωσης.

Για την προβολή του γεγονότος έχει ήδη συγκροτηθεί ομάδα από έμπειρους επαγγελματίες που δραστηριοποιούνται στους τομείς της επικοινωνίας, της διαφήμισης και των δημοσίων σχέσεων.

Η διοργανώτρια εταιρία έχει την δυνατότητα να τροποποιεί τις παραπάνω ενέργειες προκειμένου να εξασφαλίσει το μέγιστο αποτέλεσμα προβολής.

▶ ΠΑΡΟΧΕΣ ΠΡΟΣ ΤΟΥΣ ΕΚΘΕΤΕΣ

- Ενοίκιαση χώρου περιπτέρου με δομή ή χωρίς, για τις ημέρες προετοιμασίας, λειτουργίας και αποξήλωσης της έκθεσης.
- Ηλεκτρική παροχή και κατανάλωση ρεύματος.
- Βασικός καθαρισμός περιπτέρων και όλων των κοινοχρήστων χώρων κατά την διάρκεια της έκθεσης.
- Παροχή Ασύρματου δικτύου Wi-Fi σε όλους τους χώρους της έκθεσης.
- Παρουσίαση της εταιρείας στον ηλεκτρονικό κατάλογο της έκθεσης με δυνατότητα για extra προβολή.
- Παροχή έντυπου και ηλεκτρονικού υλικού που αφορούν στην έκθεση προκειμένου να αποσταλούν από τους εκθέτες σε κοινό που οι ίδιοι επιθυμούν.
- Παροχή έντυπων προσκλήσεων.

ΤΙΜΟΚΑΤΑΛΟΓΟΣ

T.M.	ΙΧΝΟΣ ΕΔΑΦΟΥΣ	ΜΕ ΔΟΜΗ		ΙΧΝΟΣ ΕΔΑΦΟΥΣ	ΜΕ ΔΟΜΗ
	115€ /τ.μ.	130 € / τ.μ.			
6	690	780			
8	920	1040			
9	1035	1170			
10	1150	1300			
12	1380	1560			
15	1725	1950			
16	1840	2080			
21	2415	2730			
24	2760	3120			
30	3450	3900	ΕΚΠΤΩΣΗ -5%	3277	3705
36	4140	4680	>> -5%	3933	4446
40	4600	5200	>> -5%	4370	4940
48	5520	6240	>> -5%	5244	5928
50	5750	6500	>> -5%	5462	6175
60	6900	7800	>> -10%	6210	7020
70	8050	9100	>> -10%	7245	8190
80	9200	10400	>> -10%	8280	9360
90	10350	11700	>> -10%	9315	10530
100	11500	13000	>> -10%	10350	11700

Στις τιμές δεν περιλαμβάνεται Φ.Π.Α. 23%

Οι παραπάνω εκπτώσεις ισχύουν για εξόφληση τοις μετρητοίς.

▶ ΤΟΠΟΣ ΔΙΕΞΑΓΩΓΗΣ: ΣΤΑΔΙΟ ΕΙΡΗΝΗΣ & ΦΙΛΙΑΣ

Το Στάδιο Ειρήνης & Φιλίας είναι διεθνώς γνωστό λόγω της διεξαγωγής στους χώρους του πολύ σημαντικών αθλητικών γεγονότων. Επίσης στους χώρους του έχουν γίνει δεκάδες εμπορικές εκθέσεις, καλλιτεχνικά θεάματα, συναυλίες, φεστιβάλ, διεθνούς βεληνεκούς πολυπρόσωπα επιστημονικά / επαγγελματικά συνέδρια και άλλα πολλά. Είναι ένα από τα δημοφιλέστερα σημεία συνάντησης. Έχει τιμηθεί με το χρυσό βραβείο IAKS (Διεθνής Οργανισμός Κτισμάτων για τον Αθλητισμό και τον Ελεύθερο Χρόνο).

Μέσα σε αυτόν τον υπέροχο χώρο, θα αναδείξουμε με τον καλύτερο τρόπο, για τρίτη συνεχή χρονιά, την «Μεγάλη Συνάντηση των Κρητών».

Διεύθυνση: Εθνάρχου Μακαρίου, Τ.Κ. 185 47 Νέο Φάληρο, Τηλ. 210 4893000, www.sef-stadium.gr



▶ ΧΑΡΤΗΣ ΠΕΡΙΟΧΗΣ

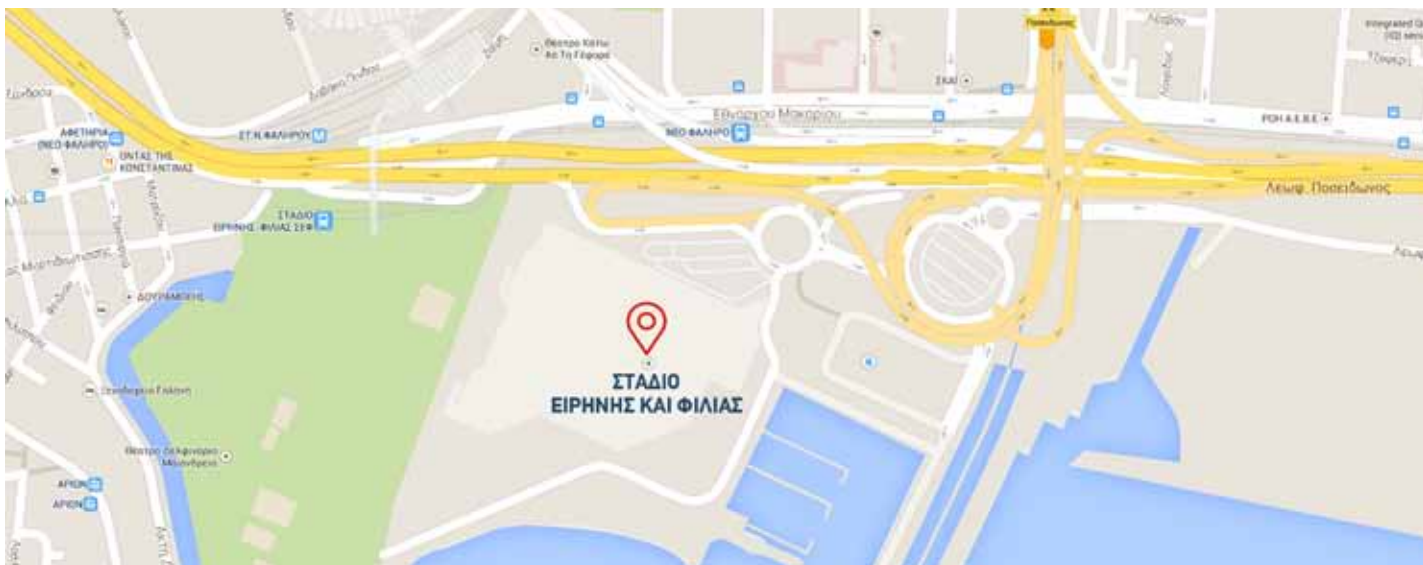

▶ ΠΡΟΣΒΑΣΗ

Το μεγάλο πλεονέκτημα του Σταδίου Ειρήνης και Φιλίας είναι η θέση που έχει και οι άπειρες οδικές προσβάσεις προς αυτό.

Με αυτοκίνητο: ερχόμενος κάποιος από την εθνική οδό Θεσσαλονίκης - Αθηνών φτάνει μέσα στους χώρους στάθμευσης του Σταδίου. Ερχόμενος από το λιμάνι του Πειραιά περνάει έξω από το Στάδιο. Ερχόμενος από το αεροδρόμιο και ακολουθώντας την Αττική Οδό και την Εθνική οδό φτάνει ταχύτατα στο Στάδιο.

Με αστικές συγκοινωνίες: Οι λεωφορειακές γραμμές 101, 130, 217, 218, Α1, Β1 με αφετηρία τον Πειραιά κάνουν στάση έξω από την είσοδο του Σταδίου, ενώ οι λεωφορειακές γραμμές Β1, Α1, Ε1, 130, 218, 232, 040, 217, 229 με τέρμα το λιμάνι του Πειραιά σταματούν στην απέναντι πλευρά του δρόμου και οι επισκέπτες περνώντας από την ειδική διάβαση κάτω από την παραλιακή οδό βρίσκονται στην είσοδο του Σταδίου. Στο ίδιο σημείο σταματάει και η γραμμή express Ε96 ΠΕΙΡΑΙΑΣ - ΑΕΡΟΔΡΟΜΙΟ ΑΘΗΝΩΝ.

Ο θερματικός σταθμός του τραμ βρίσκεται σε απόσταση αναπνοής από το Στάδιο, όπως και ο σταθμός Νέο Φάληρο του ηλεκτρικού σιδηροδρόμου.

1 έως 4 Μαΐου 2015 Στάδιο Ειρήνης και Φιλίας, ΣΕΦ

▶ ΓΕΝΙΚΗ ΚΑΤΟΨΗ ΧΩΡΩΝ ΠΟΥ ΘΑ ΔΙΕΞΑΧΘΕΙ Η ΕΚΘΕΣΗ

□ ΧΩΡΟΙ ΕΚΘΕΣΗΣ*

■ ΑΙΘΟΥΣΑ ΔΙΕΞΑΓΩΓΗΣ ΠΑΡΑΛΛΗΛΩΝ ΕΚΔΗΛΩΣΕΩΝ

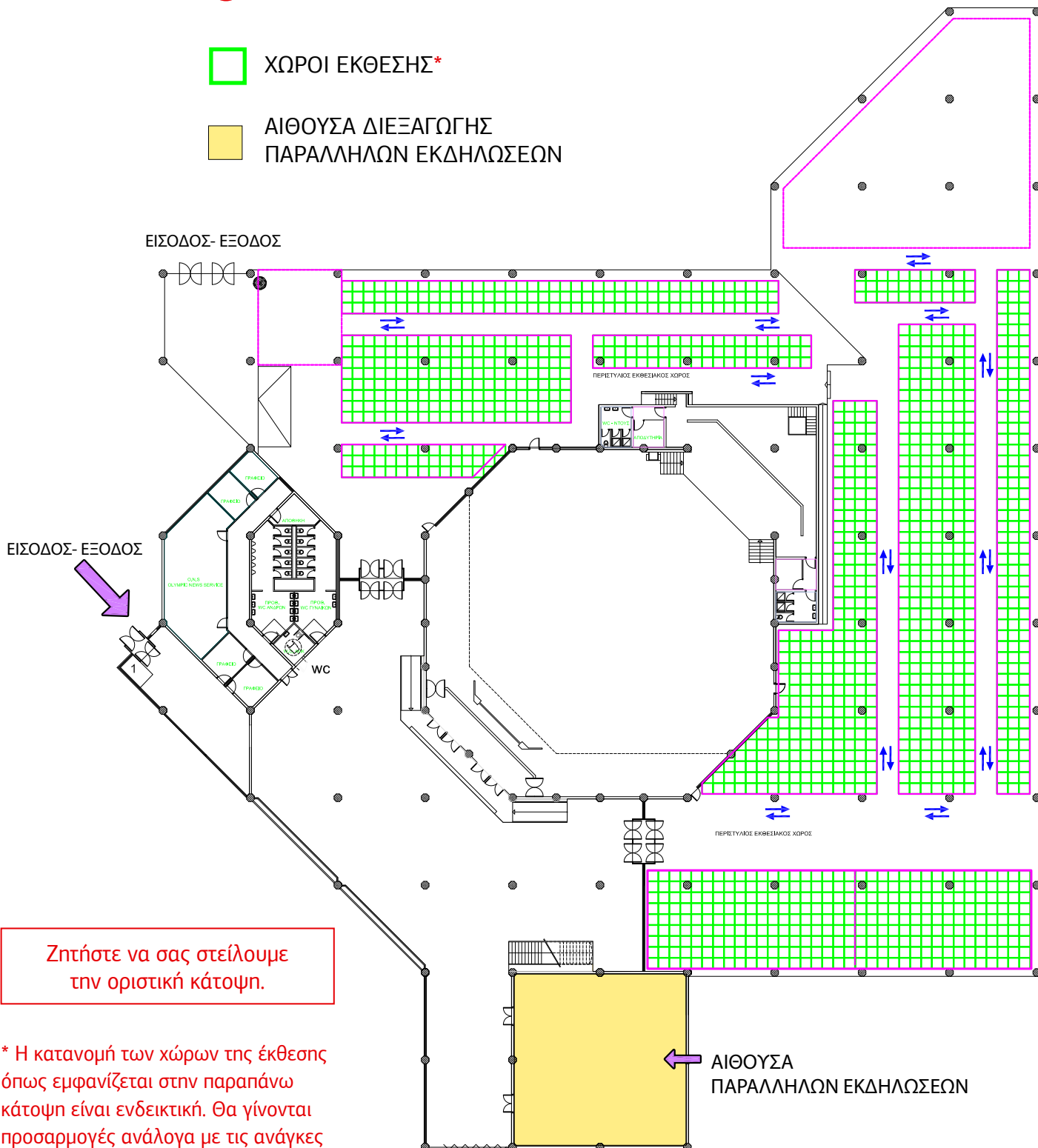

Ζητήστε να σας στείλουμε την οριστική κάτοψη.

* Η κατανομή των χώρων της έκθεσης όπως εμφανίζεται στην παραπάνω κάτοψη είναι ενδεικτική. Θα γίνουν προσαρμογές ανάλογα με τις ανάγκες της διοργάνωσης.

κρήτη Ημεγάλη συνάντηση

3^η ΠΑΓΚΡΗΤΙΑ ΕΚΘΕΣΗ | Προϊόντα • Τουρισμός • Γεύσεις • Υπηρεσίες

ΜΕ ΤΗ ΣΥΝΔΙΟΡΓΑΝΩΣΗ ΤΗΣ ΠΕΡΙΦΕΡΕΙΑΣ ΚΡΗΤΗΣ

1

έως

4

Μαΐου 2015

Η καρδιά της Κρήτης χτυπά δυνατά
στο Στάδιο Ειρήνης & Φιλίας, στο Νέο Φάληρο!

Να είστε όλοι εκεί!



* **Διαρκής ενημέρωση στο www.pagritiaekthesi.gr ή στο www.promexpo.gr**

Μετά την εκτύπωση του παρόντος εντύπου μπορεί να γίνουν αλλαγές, προσθήκες ανάλογα με τις ανάγκες της όλης διοργάνωσης. Γι' αυτό παρακαλούμε να επισκέπτεστε την επίσημη ιστοσελίδα της έκθεσης στο www.pagritiaekthesi.gr ή στο www.promexpo.gr η οποία ενημερώνεται διαρκώς προσφέροντας σας επαρκή πληροφόρηση. Στο site θα έχετε τη δυνατότητα να δείτε και τους φορείς υπό την αιγίδα των οποίων τελεί η έκθεση. Για οποιαδήποτε άλλη πληροφορία παρακαλούμε να επικοινωνήσετε στο **2810 213318** ή με e-mail στο: info@pagritiaekthesi.gr

ΟΡΓΑΝΩΣΗ:



Επικοινωνίες Κρήτης Ε.Π.Ε

Νεκτάριος Σερμάκης

ΥΠΟΣΤΗΡΙΞΗ:



οργάνωση εκθέσεων, συνεδρίων, εκδηλώσεων • εκδόσεις • επικοινωνία • διαφήμιση
εκτυπώσεις • ραδιόφωνο • internet • υπηρεσίες δημοσιότητας & δημοσιογραφίας

Δείτε το site της έκθεσης: www.pagritiaekthesi.gr • www.promexpo.gr

e-mail: info@pagritiaekthesi.gr • info@promexpo.gr



Ηράκλειο Κρήτης: Σπύρου Λούη 1, Φιλοθέη - Τ.Κ. 714 09 | Τηλ.: 2810 213.318 | Fax: 2810 288.050

Αθήνα: 3ης Σεπτεμβρίου 77 - Τ.Κ. 104 34 | Τηλ.: 210 8846429 | Fax: 210 8827150

www.epikinonieskritis.gr | www.ekdotikikritis.gr